



Drucken in Postscript

IT-Service-Center

<http://www.itsc.uni-luebeck.de>

Drucken in Postscript

Einige grundlegende Informationen

- Im Gegensatz zu PDF benötigt Postscript keine Vorverarbeitung und kann direkt vom Drucker gedruckt werden.
- Sollten PDF-Dateien in den Pools nicht Druckbar sein, ist es möglich, dass man die betreffende Datei durch vorheriges Drucken in eine Postscript-Datei dennoch drucken kann.

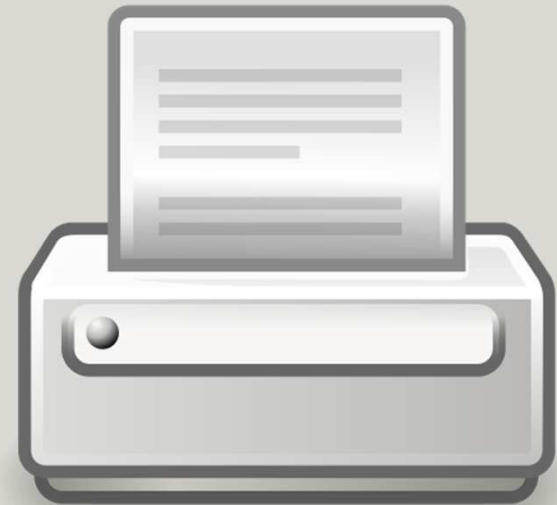

Drucken in den Pools

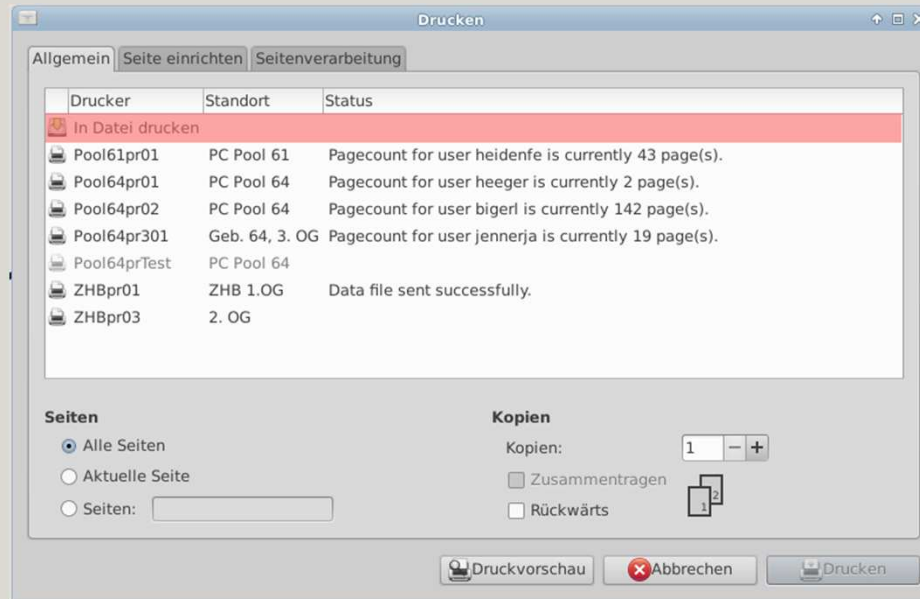

Rufen Sie zunächst den Druckdialog auf und wählen Sie, statt wie üblich einen der Drucker, *In Datei drucken*.

Drucken in den Pools

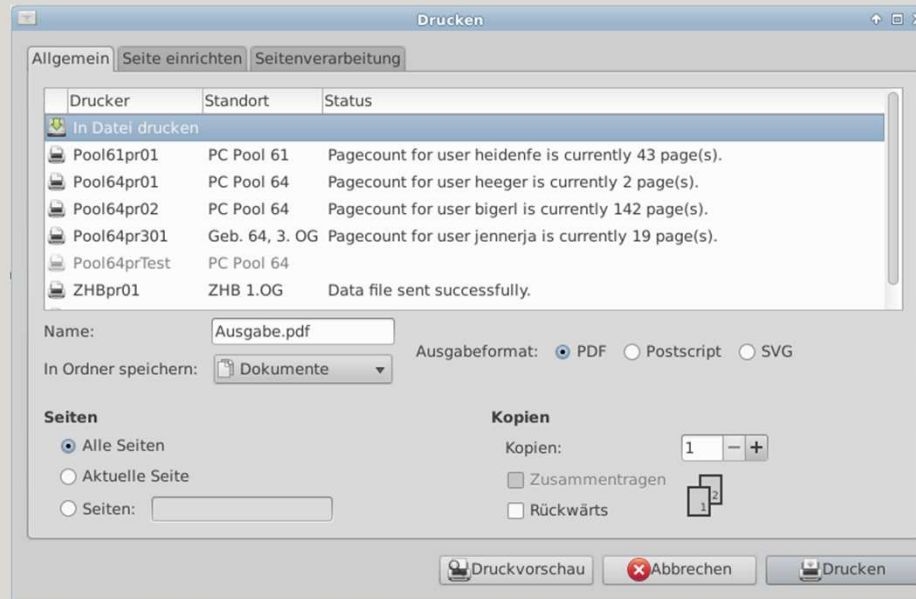

Nun erscheinen einige Optionen, darunter:

- Dateiformat
- Name der Ausgabedatei
- Ordner zum Abspeichern der Datei

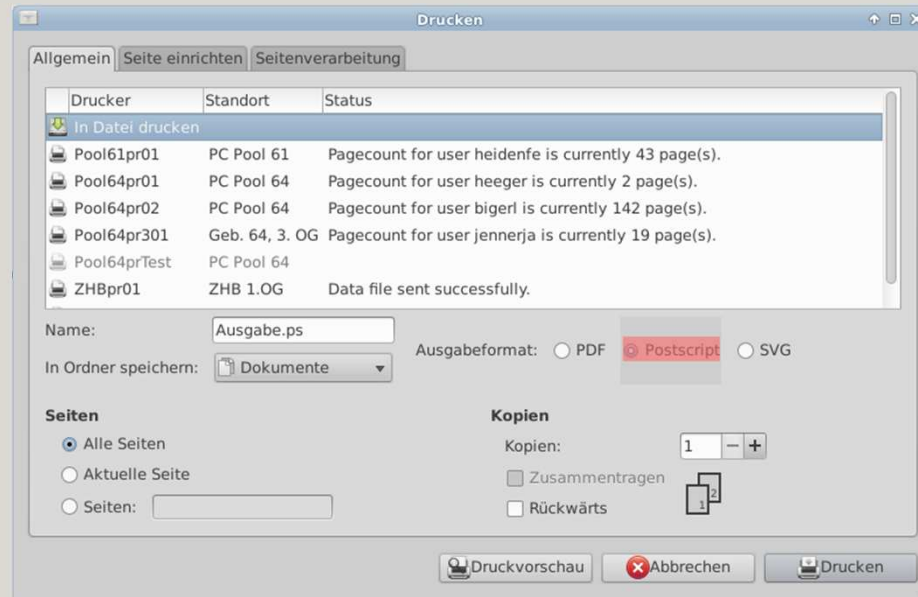

Wählen Sie zunächst das Postscript Format.

Drucken in den Pools

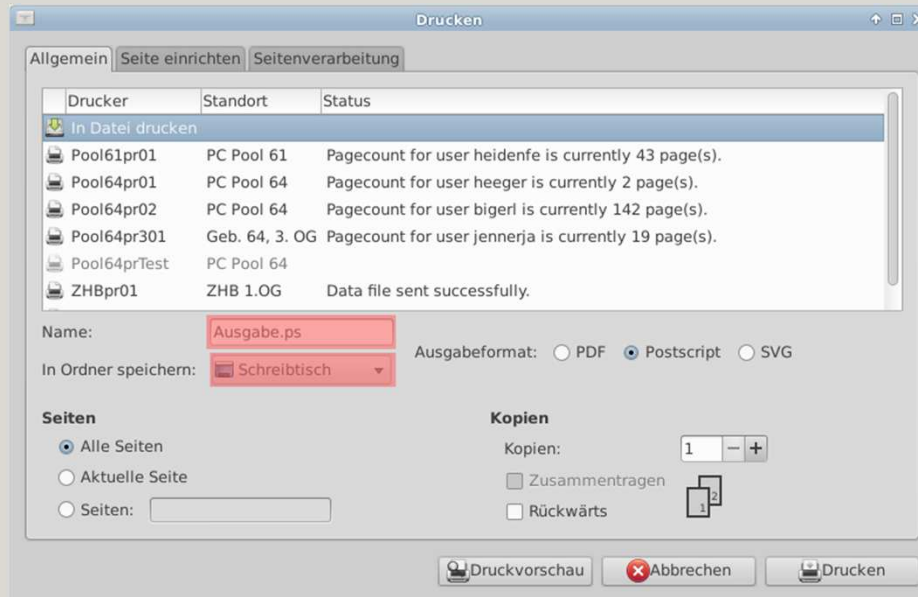

Ändern Sie den Ordner so, dass Sie die Datei schnell finden (hier: „Schreibtisch“ also der Desktop).

Ändern Sie gegebenenfalls den Namen der Datei (hier: „Ausgabe.ps“).

Es empfiehlt sich die Datei so zu Drucken, wie sie ist. Daher keine weiteren Anpassungen unter *Seite einrichten*.

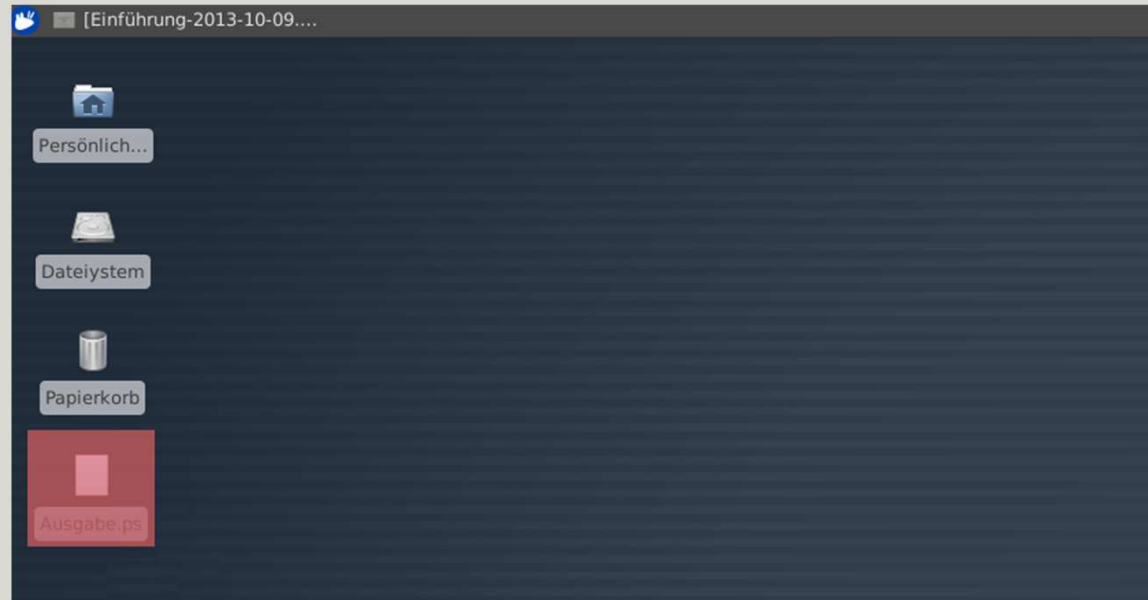

Nun befindet sich auf Ihrem Desktop (in dem angegebenen Ordner) die Ausgabe-Datei. Diese kann nun per Doppelklick geöffnet und ohne weitere Fehler gedruckt werden.



Ihr IT-Service-Center

Bei Problemen wenden Sie sich bitte an:

pool-hotline@itsc.uni-luebeck.de



UNIVERSITÄT ZU LÜBECK
IT-SERVICE-CENTER

Weitere Informationen und Hilfe zu vielen Themen finden Sie unter:

www.itsc.uni-luebeck.de